ACTIVIDADES BÁSICAS DE LOGÍSTICA DE ALMACÉN COML20

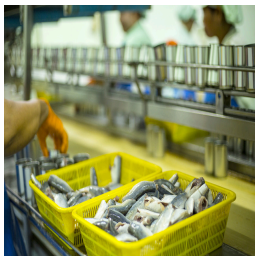

Área: FORMACIÓN PRIVADA. CURSOS EN ABIERTO
Modalidad: Presencial
Duración: 125 h
Precio: 750.00€

Curso Bonificable
Contactar
Recomendar
Matricularme

CÓDIGO

23222CAT

DESTINATARIOS

Toda persona interesada en realizar una formación eminente práctica que le permita trabajar en el area de logistica

OBJETIVOS

Identificar las operaciones básicas de logística en un almacén, las herramientas y la maquinaria empleada y reconocer la normativa de prevención de riesgos laborales en almacenes.

CONTENIDOS

Módulo 1 CONTEXTO LABORAL 15 horas

• Interpretación del funcionamiento del mercado de trabajo analizando las empresas del sector económico

- Análisis del trabajo como pieza clave en el desarrollo de la persona.

- Sector económico y perfil profesional.

- Organización de una empresa-tipo del sector.

- Autoempleo en el sector.

• Identificación de las competencias profesionales requeridas para la ocupación

- Formación como proceso de aprendizaje a lo largo de la vida.

- Competencias profesionales de la ocupación.

Mercamadrid, S.A.
Centro de formación
Calle 40, 4b, Mercamadrid
28053 Madrid (España)
Tel. +34 91 7850000 ext 253
www.mercamadrid.es
formacion@mercamadrid.es

El contenido de esta comunicación, así como el de toda la documentación anexa, es confidencial. No está permitida la reproducción total o parcial de este documento, ni su tratamiento informático, ni la transmisión de ninguna forma o por cualquier medio, ya sea electrónico, mecánico, por fotocopia, por registro u otros métodos, sin el permiso previo de su titular.

• Identificación de las competencias y habilidades propias necesarias para el ejercicio de la ocupación

- Autoevaluación de las competencias profesionales y transversales.

- Transferencia del propio capital competencial hacia el empleo

Módulo 2 CONCEPTOS LOGÍSTICOS BÁSICOS 16 horas

Identificación de las funciones y características del almacén

- Zonas y equipos de trabajo.

- Profesionales que desarrollan tareas en un almacén.

- Puestos y funciones en el almacén

• Distinción de los tipos de almacenes

- Según su funcionalidad

- Según el tipo de mercancía

- Según la función logística

• Clasificación de tipos de mercancía

- Materias primas

- Semielaboradas

- Productos terminados

- Piezas de recambio

- Materiales auxiliares

Módulo 3 OPERACIONES AUXILIARES DE ALMACÉN 54 horas

• Interpretación de la información y la documentación de las diferentes operaciones básicas del almacén

- Recepción

- Almacenaje

- Carga

• Diferenciación de los sistemas de identificación y seguimiento de las mercancías

- Identificación y trazabilidad de la mercancía.

- Manipulación de las mercancías.

- Sistemas de seguimiento de la mercancía.

• Aplicación de las técnicas básicas de gestión de stock

- Gestión básica de stocks.

- Sistemas de reposición de stock.

• Identificación y diferenciación de los canales de distribución

Mercamadrid, S.A.
Centro de formación
Calle 40, 4b, Mercamadrid
28053 Madrid (España)
Tel. +34 91 7850000 ext 253
www.mercamadrid.es
formacion@mercamadrid.es

El contenido de esta comunicación, así como el de toda la documentación anexa, es confidencial. No está permitida la reproducción total o parcial de este documento, ni su tratamiento informático, ni la transmisión de ninguna forma o por cualquier medio, ya sea electrónico, mecánico, por fotocopia, por registro u otros métodos, sin el permiso previo de su titular.

- Según longitud del canal

- Según tecnología compra-venta

- Según su organización.

• Identificación y diferenciación de los diferentes envases y embalajes

- Conceptos de envase y embalaje

- Tipos de embalaje: Primario, Secundario y terciario.

• Aplicación de los métodos de gestión de comandas

- Según la dirección de la mercancía

- Según distribución en las estanterías

- Según su recogida

Módulo 4 MAQUINARIA Y PREVENCIÓN DE RIESGOS LABORALES 40 horas

• Identificación de las máquinas que permiten el desarrollo de las tareas en el almacén

- Carretilla elevadora

- Transpaleta

- Apilador Eléctrico

- Carretilla retráctil

• Especificaciones de los riesgos en el uso de las máquinas y formas de protección.

- Normativa sobre prevención de riesgos laborales en el almacén.

- Fuentes de riesgo en el almacén.

- Riesgos laborales en el almacenamiento de mercancías.

- Actuación en caso de accidente laboral

• Uso de las nuevas tecnologías en almacenes

- Las TIC en las operaciones que se realizan en el almacén.

- Sistema de gestión de almacenes.

- Nuevas tecnologías aplicadas en la gestión de almacenes.

- Automatización de almacenes.

CONTENIDOS PRÁCTICOS

Contenidos prácticos en la modalidad presencial:

Mercamadrid, S.A.
Centro de formación
Calle 40, 4b, Mercamadrid
28053 Madrid (España)
Tel. +34 91 7850000 ext 253
www.mercamadrid.es
formacion@mercamadrid.es

El contenido de esta comunicación, así como el de toda la documentación anexa, es confidencial. No está permitida la reproducción total o parcial de este documento, ni su tratamiento informático, ni la transmisión de ninguna forma o por cualquier medio, ya sea electrónico, mecánico, por fotocopia, por registro u otros métodos, sin el permiso previo de su titular.

El curso incluye clases prácticas en las instalaciones del Aula/taller con las que cuenta el Centro de Formación en Mercamadrid y con la materia prima adquirida en los mercados centrales, suficientemente amplia en volumen y variedad, para que el alumnado pueda adquirir las destrezas necesarias para desempeñar las tareas propias del oficio.

A desarrollar en el Aula Taller existente dentro del propio centro de formación y en el Aula Taller de Comercio minorista.

Se incluye VISITA GUIADA a los mercados mayoristas, en horas de plena actividad. Acompañados por profesionales de Mercamadrid, los alumno/as conocerán de primera mano el funcionamiento de los Mercados y su amplia y diversa oferta de productos. Aprenderán, en un entorno real, cómo se desarrollan la actividades comerciales, el almacenaje, exposición y presentación de los productos, y escucharán las explicaciones que ofrecen los propios profesionales del mercado. Con esta visita se consigue un aprendizaje más directo y real, de la mano de los mejores profesionales.

Realización de ejercicios prácticos y/o teóricos prácticos en relación con los contenidos del curso.

Realización de prácticas en aplicación de todo lo desarrollado en el ámbito teórico. En este sentido es de destacar las clases eminentemente prácticas en talleres donde los alumnos y alumnas pueden poner en práctica todo lo aprendido en las aulas teóricas.

MATERIALES

Materiales para las clases presenciales:

Material didáctico:

Con la finalidad de aumentar las competencias tecnológicas del alumnado y disminuir el volumen de papel, se habilita un classroom y todas las herramientas de work space de google desde donde el alumnado tiene acceso a todo el material didáctico y documentación complementaria del curso.

Se verifica que todo el alumnado disponga de cuenta de correo para el acceso al material.

Equipamiento:

Epis para la parte presencial: chaleco reflectante; en cursos de logística/almacén guantes de seguridad; en cursos de producto fresco delantal, gorro desechable, guantes desechables, mascarilla, bata, etc.

Se hace entrega de botas de seguridad en los cursos de logística que obligatoriamente deberá llevar el alumnado en las clases y no podrá acceder al examen práctico sin los epis correspondientes.

Bolsa y bolígrafo.

Material para la realización de las prácticas.

METODOLOGIA

Metodología aplicada a la parte presencial

En Mercamadrid Formación apostamos por el aprendizaje constructivo, fomentando la participación activa y el trabajo en equipo.

El alumnado es el protagonista de su proceso de aprendizaje, asumiendo el profesorado el rol de guía o conductor hacia los conocimientos, destrezas y actitudes que deben desarrollar para el correcto desempeño de su puesto de trabajo.

Nuestra metodología se caracteriza por ser:

• Experiencial. Lo que el profesor explica, acto seguido se practica en el taller

Mercamadrid, S.A.
Centro de formación
Calle 40, 4b, Mercamadrid
28053 Madrid (España)
Tel. +34 91 7850000 ext 253
www.mercamadrid.es
formacion@mercamadrid.es

El contenido de esta comunicación, así como el de toda la documentación anexa, es confidencial. No está permitida la reproducción total o parcial de este documento, ni su tratamiento informático, ni la transmisión de ninguna forma o por cualquier medio, ya sea electrónico, mecánico, por fotocopia, por registro u otros métodos, sin el permiso previo de su titular.

• Flexible. El profesorado está preparado para dar respuesta a las necesidades y progresos de todos y cada uno de los alumno/as.

• Dinámica y amena. El profesor/a utiliza gran cantidad de recursos didácticos y material audiovisual (presentaciones, fotografías, videos...).

• Adaptada a todos los colectivos, Tenemos experiencia en trabajar con personas procedentes de diferentes orígenes y contextos sociales, Adaptamos el proceso de aprendizaje a grupos heterogéneos facilitando una atención individual y personalizada. Al inicio del curso se analiza el nivel medio del alumnado con el fin de personalizar y adaptar la formación al conjunto del grupo.

• Coordinada. Existe una comunicación y coordinación continua entre el profesorado, el equipo técnico de Mercamadrid Formación, los técnicos de la empresa o entidad social contratante y el propio alumnado. Esta constante interacción, permite construir la conciencia de grupo y de equipo de trabajo para alcanzar los objetivos.

El proceso metodológico es el siguiente:

• Acto de presentación dónde se exponen los objetivos, la programación, planificación y organización del curso.

• Entrega de la documentación, material y equipamiento del curso.

• Explicación del material didáctico y del uso del classroom.

• Impartición de los contenidos teóricos.

• Realización de ejercicios y casos prácticos en el taller, aplicando diferentes técnicas: demostraciones, aprendizaje basado en la resolución de ejercicios y problemas, exposición de casos, aprendizaje cooperativo.

• Sesión resumen de los contenidos impartidos.

• Pruebas de evaluación

Al inicio del curso el profesorado analiza el nivel inicial del alumnado con la finalidad de poder personalizar y adaptar la formación al conjunto de la clase.

Durante las horas de teoría el profesorado expone los contenidos de forma dinámica, utilizando para ello material audiovisual (presentaciones, fotografías proyectadas, videos y otros recursos didácticos).

METODOLOGÍA APLICADA A LOS CONTENIDOS PRÁCTICOS

Metodología aplicada a los contenidos prácticos en la modalidad presencial:
Consisten en la realización de algunas de las siguientes actividades, a criterio del profesorado:
• Resolución de ejercicios prácticos y/o teóricos prácticos y problemas en relación con los contenidos del curso., demostraciones prácticas, aprendizaje basado en problemas, estudio de casos, aprendizaje por proyectos y aprendizaje cooperativo.
• Realización de clases prácticas en aplicación de todo lo desarrollado en el ámbito teórico. En este sentido es de destacar las clases eminentemente prácticas en talleres donde los alumnos y alumnas pueden poner en práctica todo lo aprendido en las aulas teóricas.

REQUISITOS

Requisitos comunes:

No se requieren acreditaciones/titulaciones. No obstante, se han de poseer las habilidades de comunicación lingüística suficientes que permitan cursar con aprovechamiento la formación.

• Edad: > de 16 años. Los menores de edad deben aportar autorización del tutor/a legal. Se admitirán un máximo de dos alumnos /as

Mercamadrid, S.A.
Centro de formación
Calle 40, 4b, Mercamadrid
28053 Madrid (España)
Tel. +34 91 7850000 ext 253
www.mercamadrid.es
formacion@mercamadrid.es

El contenido de esta comunicación, así como el de toda la documentación anexa, es confidencial. No está permitida la reproducción total o parcial de este documento, ni su tratamiento informático, ni la transmisión de ninguna forma o por cualquier medio, ya sea electrónico, mecánico, por fotocopia, por registro u otros métodos, sin el permiso previo de su titular.

por grupo.

- Formación mínima: No requerida
- Idioma: Español equivalente a A2, lectura y escritura.
- Identificación: DNI/NIE.
- Aviso: En los cursos de frescos y de carretillas se manejan equipos y herramientas que pueden resultar potencialmente peligrosos.

CONTROLES APRENDIZAJE

Evaluación de la formación para la modalidad presencial

A lo largo de todo el proceso formativo, el profesorado aplica un proceso de evaluación continua que tiene como finalidad poder conocer el nivel de avances y progresos que va haciendo cada alumno/a.

Para ello se tiene en cuenta la actitud de cada persona en clase, su grado de asistencia, cumplimiento de las normas, participación, asimilación de los contenidos, desempeño en las prácticas, etc.

Para la superación del curso se exige un nivel de asistencia mínimo del 75% de las clases programadas.

La Evaluación final consta de:

- Una prueba teórica, con preguntas sobre el contenido del curso que el alumno/a debe superar.

- Una prueba práctica con la finalidad de evaluar la adquisición de habilidades, destrezas por parte del alumno/a,

Como resultado de esta evaluación, el alumno o alumna es considerado como apto/a o no apto/a y se le hará entrega del correspondiente Certificado o Diploma o documento justificativo.

Criterios de evaluación para el apto/a global del curso
- Asistencia al 75% de las horas del curso.
- Realización y aprobación de examen teórico.
- Realización y aprobación de examen práctico

DIPLOMAS

Como resultado de esta evaluación, el alumno o alumna es considerado como apto/a o no apto/a y se le hará entrega del correspondiente Certificado o Diploma o documento justificativo, que podrá ser:

- De aptitud y aprovechamiento si se han superado los requisitos de evaluación exigidos.

- De simple participación si la evaluación ha resultado No apto/a.

OBSERVACIONES

Demanda del mercado:

Es un sector que está en plena transformación y que demanda nuevos profesionales formados

Mercamadrid, S.A.
Centro de formación
Calle 40, 4b, Mercamadrid
28053 Madrid (España)
Tel. +34 91 7850000 ext 253
www.mercamadrid.es
formacion@mercamadrid.es

El contenido de esta comunicación, así como el de toda la documentación anexa, es confidencial. No está permitida la reproducción total o parcial de este documento, ni su tratamiento informático, ni la transmisión de ninguna forma o por cualquier medio, ya sea electrónico, mecánico, por fotocopia, por registro u otros métodos, sin el permiso previo de su titular.

Empleabilidad:

Es una acción formativa con una alta empleabilidad

Ocupaciones y puestos de trabajo relacionados

98111024 MOZOS DE CARGA Y DESCARGA, ALMACÉN Y/O MERCADO DE ABASTOS

Acreditación:

Especialidad formativa del SEPE

Evaluación de la calidad de la formación
Con el objeto de evaluar la calidad de la formación, se pone a disposición del alumnado de un cuestionario de Evaluación de la calidad que se cumplimentará de forma anónima y voluntaria a través de la plataforma.

Instalaciones:

Mercamadrid cuenta desde el año 2002 con un Edificio de Formación, en la calle 40, junto a la Nave B del Mercado de Frutas y Hortalizas, que consta de dos plantas y una superficie de 1.124m², exclusivamente dedicada a Formación y Empleo. Adicionalmente dispone de talleres distribuidos en los Mercados para el desarrollo de las clásicas prácticas.

El Centro dispone de Licencia de apertura y actividad para Formación otorgada (120/2003), así como informe de accesibilidad.

Nuestro centro cuenta con:

- 9 aulas para clases teóricas, con buena iluminación natural y artificial, sistema de climatización centralizado frio/calor, conexión a internet por wifi y cable, y equipamiento completo con todos los recursos necesarios (equipamiento informático necesario, proyectores, papelógrafo, pizarras, etc.

- 1 aula magna para eventos y presentaciones que cuenta con pizarra electrónica,

- 6 aulas-taller para clases prácticas

- Aula polivalente para actividades de carnicería. charcutería, de frutería y comercio

- 2 Aulas-Taller de Pescadería, en el propio Mercado Central de Pescados, equipadas con 20 puestos de trabajo cada una, zona de lavado, cámaras de frio, cocina y vestuario

- Aula de Comercio, ubicada en la Zona Comercial de la Unidad alimentaria, con estanterías, diversidad de productos y TPV

- Taller de logística. Amplios espacios para la formación práctica en el manejo de carretillas y equipos de manutención, así como actividades de almacén y logística

- Taller de preparación de pedidos. Espacio preparado para la práctica de picking y preparación de pedidos.

servicios administrativos,

sala de profesores,

área de descanso con máquinas vending al servicio de los alumno/as

Vestuarios y aseos.

Aulas teóricas para el desarrollo del programa formativo que cuentan con:
- Iluminación: luz natural y artificial que cumpla los niveles mínimos preceptivos.
- Ventilación: Climatización apropiada.
- Pizarra.
- Rotafolios.
- Material de aula.

Mercamadrid, S.A.
Centro de formación
Calle 40, 4b, Mercamadrid
28053 Madrid (España)
Tel. +34 91 7850000 ext 253
www.mercamadrid.es
formacion@mercamadrid.es

El contenido de esta comunicación, así como el de toda la documentación anexa, es confidencial. No está permitida la reproducción total o parcial de este documento, ni su tratamiento informático, ni la transmisión de ninguna forma o por cualquier medio, ya sea electrónico, mecánico, por fotocopia, por registro u otros métodos, sin el permiso previo de su titular.

- Medios audivisuales.
- Mesa y silla para formador/a.
- Mesas y sillas para alumnos/as.
- Hardware y Software necesarios para la impartición de la formación.
- Conexión a Internet.

Contacto y lugar de impartición

Calle 40 número 4B Mercamadrid 28053 Madrid Tfno +34 917 850 000 Email: formacion@mercamadrid.es

Cómo llegar
https://www.mercamadrid.es/mercamadridformacion/ubicacion-del-centro-de-formacion-de-mercamadrid-como-ponerse-en-contacto-con-el-centro-de-formacion-de-mercamadrid/

Sugerencias/reclamaciones

Dentro del Marco del Sistema de gestión de la calidad del que dispone Mercamadrid, basado en la Norma UNE EN ISO 9001, los usuarios del centro de Formación podrán plantear sus sugerencias/quejas/reclamaciones a través del email formacion@mercamadrid.es

Uso de imágenes y vídeos durante el desarrollo del curso

Durante el desarrollo del curso queda terminantemente prohibido distribuir imágenes y vídeos fuera del ámbito educativo, sólo se podrán subir a classroom o a la plataforma de teleformación. Cualquier imagen distribuida en redes sociales, sitios web, etc. serán notificadas como uso no autorizado por parte de Mercamadrid, S.A.

Descuentos

10% descuento para desempleados

Bonificación de la formación

Formación bonificable para trabajadores con cargo al crédito de formación.

Mercamadrid, S.A.
Centro de formación
Calle 40, 4b, Mercamadrid
28053 Madrid (España)
Tel. +34 91 7850000 ext 253
www.mercamadrid.es
formacion@mercamadrid.es

El contenido de esta comunicación, así como el de toda la documentación anexa, es confidencial. No está permitida la reproducción total o parcial de este documento, ni su tratamiento informático, ni la transmisión de ninguna forma o por cualquier medio, ya sea electrónico, mecánico, por fotocopia, por registro u otros métodos, sin el permiso previo de su titular.